

# **Petunjuk Mengunjungi RSK Dharmais Pasien Pertama Kali Berkunjung**

**1**

## **Menerima Jadwal konsultasi**

Anda menerima petunjuk ini karena terdaftar untuk konsultasi dengan dokter di RSK Dharmais

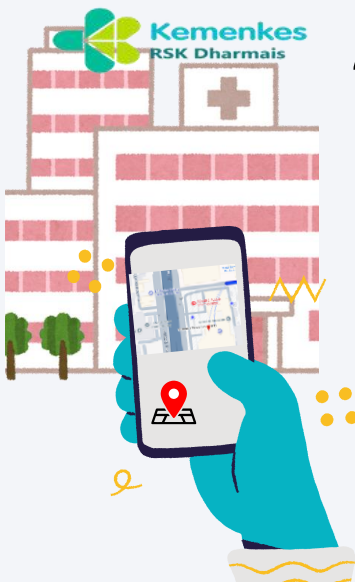

**2**

## **Alamat RSK Dharmais**

RSK Dharmais di Jl.Let.Jen.S.Parman Kav.84-86.Jakarta Barat. Hati - hati di jalan, kami akan menyambut Anda dengan senang hati dan siap membantu Anda

**3**

## **Tiba Sesuai Saran Kedatangan**

Perhatikan jadwal konsultasi dengan dokter Anda dan tiba di RS sesuai dengan saran waktu kedatangan yang telah diinformasikan 1 hari sebelumnya jadwal konsultasi.

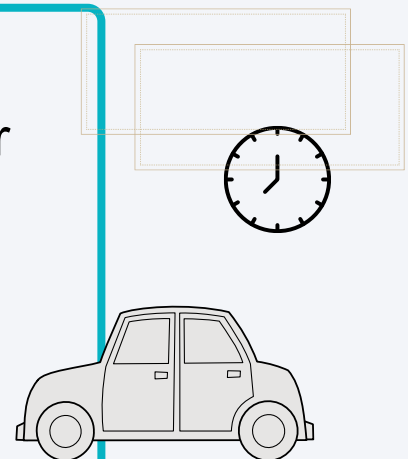

## 4 Navigasi Pasien Kanker (NAPAK)



Petugas Navigator akan membantu Anda :

- A. Edukasi tatalaksana proses pengobatan dengan lebih nyaman dan terarah.
- B. Menyediakan dukungan mulai penjadwalan, edukasi , hingga bantuan mengatasi hambatan fisik maupun emosional selama perawatan.

## 5 Nomor Antrian

Setelah tiba di RSK Dharmais , mohon mengambil nomor antrian menuju bagian admission untuk melakukan registrasi ulang



## 6 Adimission



- A. Siapkan tanda pengenal Anda (KTP, SIM atau Passport), petugas akan membantu Anda.
- B. Anda bisa juga melakukan registrasi mandiri pada mesin self - service KIOS
- C. Setelah registrasi ulang pasien akan mendapatkan nomor antrian konsultasi dokter

7

## Pemeriksaan Awal

Anda akan diarahkan menuju ke ruang pengkajian untuk dilakukan dasar anamesa, keluhan Anda, dan pemeriksaan bila diperlukan



8

## Ruang Tunggu

Setelah pemeriksaan awal selesai, Anda akan menunggu waktu konsultasi dengan dokter kami diruang tunggu yang nyaman.

Ruang Tunggu



9

## Konsultasi Dokter

Silahkan berkonsultasi dengan dokter kami yang lebih ahli dibidangnya.



Instalasi Penunjang

- Laboratorium
- Radiology



**10**

### **Pemeriksaan Penunjang**

Jika ada pemeriksaan tambahan yang dibutuhkan, Dokter akan mengarahkan Anda ke ruangan Pemeriksaan Penunjang.



**11**

### **Resep Dokter**

Resep yang diberikan dapat langsung pesan di Farmasi atau diantar kerumah sesuai kebutuhan Anda.

**12**

### **KASIR**

Kami siap melayani proses pembayaran melalui cashless, Asuransi, Jaminan Perusahaan (sesuai kerjasama dengan Rumah Saki).

**KASIR**



13

### Jadwal Kontrol Dokter

Jika dokter menganjurkan untuk kontrol kembali, bisa mendaftar melalui Self Service KIOS, RSKD Mobile

- Self Service KIOS
- RSKD Mobile

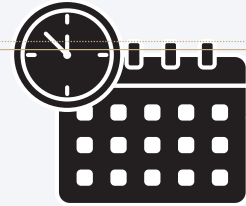

14

### Pengisian Survey

Kami mengharapkan pengalaman kunjungan Anda di RSK Dharmais Adalah pengalaman yang memuaskan.

Link Pengalaman Pasien : <https://psl.simrspknrskd.com>



Klik barcode pada peta untuk melihat RSK Dharmais - Jakarta Barat



Kami mengucapkan terimakasih atas kunjungan dan kerjasama Anda



**RSK Dharmais**  
**JL.Let.Jen.S.Parmen.Kav**  
**84-86, Jakarta Barat**

